

CAMPAMENTO URBANO SEMANA SANTA

COLEGIO NAZARET



DEL 11 AL 13 DE ABRIL
3 DÍAS DE DIVERSIÓN ASEGURADA



HORARIO

DE 9.00 A 14.00
OPCIÓN MADRUGADORES DESDE LAS 8.00



EDAD

DE 1º DE INFANTIL A 6º DE PRIMARIA



PRECIO

ALUMN@S DEL COLEGIO NAZARET 45 €
ALUMN@S DE OTROS CENTROS 50 €
DÍAS SUELTOS 18 €/DÍA

INFORMACIÓN
E
INSCRIPCIONES



+34 685 23 31 32



campus@e2educacion.com

¿QUIENES SOMOS?

+20 AÑOS
DE EXPERIENCIA
NOS AVALAN

TELÉFONO
CONTACTO

685 23 31 32

MAIL

info@e2educacion.com

WEB

www.e2educacion.com

REDES SOCIALES

 @E2EducaciónyEventos

 @E2Educación

E2

EDUCACIÓN Y EVENTOS

E2 EDUCACIÓN Y EVENTOS somos una empresa asturiana de ocio y tiempo libre especializada en un modelo de intervención no formal que desarrolla proyectos y actividades con marcado carácter social y educativo.

Proponemos un campamento cuya esencia sea el juego; actividades lúdicas como elementos transversales que favorecen la adquisición de valores positivos y habilidades personales del niño, y que favorecen la socialización de éste.

Apostamos por aquello que nos hace diferentes:



Personal titulado



Educación en valores



Nuevas experiencias



Vivencias en primera persona



Actividades motivadoras y participativas

NUESTROS VALORES



INNOVACIÓN

Nuestro deseo de crear cosas nuevas es nuestra alma.



TRABAJO EN EQUIPO

A través de la colaboración y comunicación creamos un entorno de confianza.



EMPATÍA CON EL CLIENTE

Nuestra empatía con el cliente es la forma de proporcionar la mejor calidad.



PASIÓN

Ponemos el corazón en todo lo que hacemos.

CAMPAMENTO Semana Santa

COLEGIO NAZARET

pag.
04

INSCRIPCIONES
FECHAS Y HORARIO
EDADES
PRECIO
EL PRECIO INCLUYE



pag.
08

**SUGERENCIAS DE
PARTICIPACIÓN**



pag.
05

INSTALACIONES
STAFF
OBJETIVOS
ACTIVIDADES
HORARIO TIPO



pag.
10

FICHA DE INSCRIPCIÓN
CONDICIONES GENERALES
FICHA MEDICA





INSCRIPCIONES

Pasos a seguir para la matriculación en el Campamento Urbano :

1°. Reserva de la plaza mediante vía telefónica o mail

campus@e2educacion.com
David 685 233 132

2°. En un plazo máximo de 3 días se deberá realizar el ingreso del precio total en concepto de matrícula y reserva de la actividad, mediante transferencia bancaria o ingreso en cuenta en Banco Sabadell IBAN ES67 0081 5311 7800 0643 8858 o BIZUM al 685 23 31 32 indicando únicamente el nombre y apellidos del participante.

3°. En un plazo máximo de 1 semana desde el ingreso se deberá enviar por mail o entregar en persona la ficha de inscripción.

La inscripción debe ser realizada antes de las 20.00 h del 06/04/2022.

Serán rechazadas aquellas solicitudes que que no hayan realizado el pago antes de las fechas indicadas.

FECHAS Y HORARIO

- Del 11 al 13 de Abril.

La hora de entrada de los participantes es de 09.00 a 09.10.

La hora de recogida de los participantes es a las 14.00.

Habrà servicio de madrugadores desde las 08.00 para aquellas familias que lo precisen, siempre y cuando haya un grupo mínimo.

EDADES

1° de Infantil a 6° de Primaria

PRECIO

Precio Campus Urbano:

Alumn@s del Colegio Nazaret 45 €

No alumn@s del Colegio Nazaret 50 €

Días sueltos 18€/día.

EL PRECIO INCLUYE

- Programa de actividades y deportes
- Asistencia y vigilancia por personal titulado
- Material didáctico y lúdico
- Seguro de responsabilidad civil

INSTALACIONES Colegio Nazaret

El Campamento Urbano de Semana Santa se desarrollará en las instalaciones del Colegio Nazaret.

Dirección:

Avenida de Valentín Masip N°31
33013 Oviedo, Asturias

NOTA: No enviar hojas de inscripción a esta dirección.



INSTALACIONES

- 2 Gimnasios independientes
- Patio Cubierto
- Pista de Baloncesto Cubierta
- Rocodromo
- Recinto Cerrado
- Patio al Aire Libre

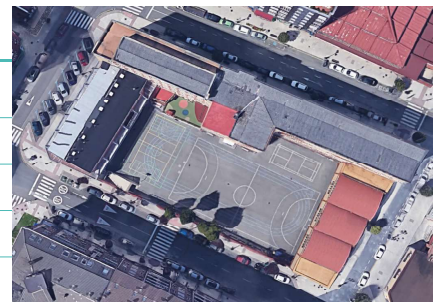

NUESTRO

Staff



Al frente del equipo técnico se encuentra un coordinador con 20 años de experiencia en el desarrollo de campamentos que tendrá a su cargo y bajo su responsabilidad un grupo de trabajo formado por monitores de tiempo libre titulados.

Ellos son quienes se ocupan conjuntamente de dar una atención exclusiva y profesional a los "protagonistas" del campamento cubriendo todas sus necesidades con plenas garantías y seguridad.

Cada miembro de nuestro equipo comparte la filosofía del campamento y aplica toda la dedicación necesaria para proporcionar un servicio de la más alta calidad.

**SUPERVISIÓN
Y
DEDICACIÓN**
.....

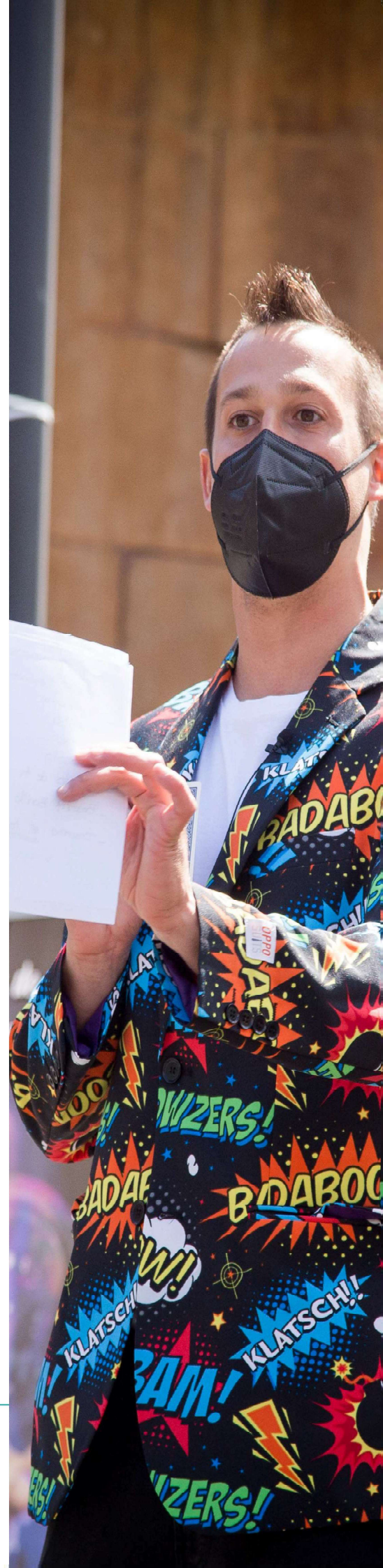
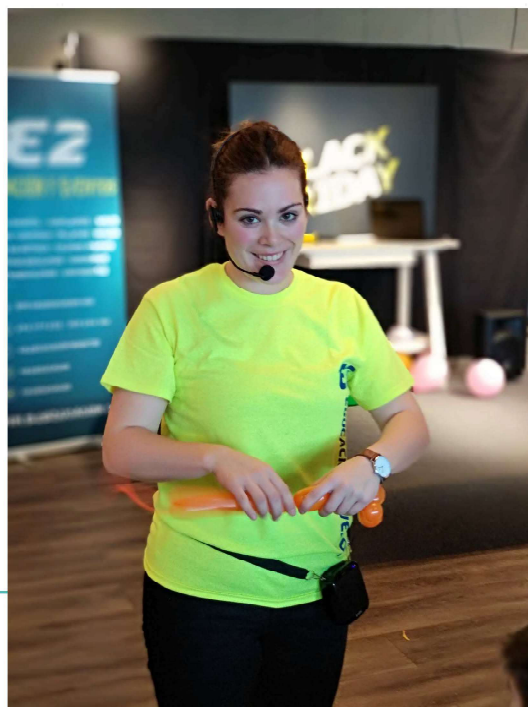

OBJETIVOS

- Ofrecer a los participantes una opción de ocio y tiempo libre positiva, alternativa y divertida durante el periodo vacacional.
- Fomentar actitudes y valores sociales positivos, tales como la cooperación, la igualdad, el consumo responsable, la solidaridad y el respeto mutuo entre los niños y niñas.
- Favorecer el desarrollo integral de los niños a través del juego, la convivencia en grupo y la realización de actividades adaptadas a sus características.
- Ofrecer a los niños una alternativa enriquecedora a través de actividades que añaden un valor pedagógico positivo al nuevo tiempo de estancia en el centro escolar, convirtiendo al mismo en un espacio socio-educativo distinto al habitual.
- Potenciar la conciliación familiar.

ACTIVIDADES

El contenido del campamento abarca una amplia variedad de juegos, dinámicas y talleres.

Todas y cada una de las actividades propuestas están adaptadas a los distintos niveles de los participantes, teniendo en cuenta en todo momento los objetivos y contenidos propios de cada etapa educativa.

Cabe destacar que la programación, la puesta en práctica y el desarrollo de las diversas actividades será llevada a cabo por profesionales notablemente cualificados y avalados por una dilatada experiencia en la realización de las mismas.

- Juegos de habilidad, lógica y estrategia
- Actividades deportivas
- Juegos de expresión corporal
- Gymkanas
- Juegos gigantes
- Peque Art
- Búsqueda del tesoro
- Canciones y danzas
- Fiesta final
- Juegos populares

HORARIO TIPO

08:00 - 09:00 MADRUGADORES
 09:00 - 09:10 RECEPCIÓN Y ENTRADA
 09:00 - 09:30 MINIJUEGOS
 09:30 - 11:15 ACTIVIDADES
 11:15 - 11:45 TENTEMPÍE
 11:45 - 13:45 ACTIVIDADES
 13:45 - 14:00 FIN DE ACTIVIDAD

Sugerencias

DE PARTICIPACIÓN



EL PAPEL DE LOS PADRES

El primer día del Campamento Urbano, los padres serán recibidos en la jornada inaugural, en la cual podrán conocer al personal que va a trabajar con sus hijos durante esa semana. Los padres no podrán acceder durante la celebración del Campamento Urbano al mismo, salvo emergencia, para lo cual serán avisados por la organización.

COMPORTAMIENTO

Si sucediera un mal comportamiento avisaríamos a los padres, si a pesar de ello persiste dicho comportamiento, el participante podría ser expulsado del campus. En este caso, los padres o tutores legales correrán con los gastos originados por su expulsión, no teniendo derecho alguno a la devolución del dinero.

Los participantes deben seguir las directrices que indiquen los Monitores durante la estancia.

Independientemente de la edad de los participantes, las normas que rigen el campamento son iguales para todos.

DÍA DE INCORPORACIÓN

El día de incorporación es probable que muchas familias se concentren al mismo tiempo a la llegada.

En ese momento es cuando entregaremos al coordinador las medicaciones que estarán custodiados por un responsable de la actividad mientras dure el campamento.

En caso de tener alguna medicación te pedimos que utilices una BOLSA DE PLÁSTICO TIPO ZIP, ya que es sencilla de identificar y de guardar, y además permite a golpe de vista saber que hay en su interior. Si tienen alguna medicación nueva o diferente a la indicada en la hoja de inscripción,

POR FAVOR COMPLETA LA HOJA DE AUTORIZACIÓN QUE INCLUIAMOS EN ESTE DOCUMENTO.

Indícanos en hoja adjunta la posología para las medicinas. Recuerda que no facilitaremos medicinas sin autorización previa, ni siquiera paracetamol o ibuprofeno.

MEDICACIÓN Y DIETAS

En caso de que algún alumno este tomando alguna medicación o dieta especial, es imprescindible entregar el medicamento o dieta (en el caso de las dietas con la mayor antelación posible) al coordinador del campamento con el nombre y la dosis necesaria.

Los participantes que estén bajo tratamiento médico o padezcan alguna enfermedad o alergia específica, deberán acompañar la ficha médica con un certificado médico.

ATENCIÓN MÉDICA

Todo el personal tiene conocimientos de primeros auxilios, aun así los Monitores no juegan "a ser médicos". Si un participante no se encuentra bien E2 Educación y Eventos se pondrá en contacto telefónico con la familia para informarla sobre la salud de su hijo. Como centro de urgencias más cercanos se encuentran el Centro de Salud de La Eria a 2 minutos y el Hospital de Oviedo a 15 minutos.

Todos los participantes tienen un seguro de responsabilidad civil incluido en el precio final del programa.

DINERO DE BOLSILLO

En el precio del Campamento Urbano está todo incluido por lo que se recomienda que no lleven dinero, ya que si lo pierde, será responsabilidad suya. Es conveniente que no lleven objetos de valor.

VISITAS

Una vez iniciado el Campamento Urbano NO está permitida la visita a los participantes en las instalaciones. Ningún participante podrá abandonar la actividad sin el permiso correspondiente por parte de la organización.

FOTOS DEL CAMPAMENTO

Diariamente se harán llegar a las familias fotos de la actividad.

CONTACTO

La organización dispone de un número de Emergencia

673 497 253

Dicho teléfono es única y exclusivamente para hablar con la organización y como su propio nombre indica para emergencias.

ROPA

Es importante que los participantes lleven toda la ropa marcada con su nombre y apellidos.

NECESARIO MOCHILA CON:

- 1 Chubasquero o abrigo
- Ropa de repuesto
- Tentempié para media mañana
- Botella de agua

NO TRAER

- Objetos o ropa de valor
- Aparatos electrónicos



Mantente informado/a



@E2EducacionyEventos



@E2Educación

Ficha DE INSCRIPCIÓN





DATOS PERSONALES DE EL/LA ALUMNO/A

NOMBRE	APELLIDOS
FECHA NACIMIENTO	EDAD
DOMICILIO	C.P
LOCALIDAD	
COLEGIO	CURSO

DATOS DEL PADRE / MADRE O TUTOR

PADRE O TUTOR LEGAL	TELÉFONO
E-MAIL	
MADRE O TUTORA LEGAL	TELÉFONO
E-MAIL	
TELÉFONOS DE EMERGENCIAS	

DATOS DEL CAMPAMENTO ((Si no tienen espacio suficiente, por favor adjunten información y/o aquellos documentos que puedan resultar de interés)

¿ALÉRGICO A MEDICAMENTOS?

TRATAMIENTO DE DATOS QUE NECESITAN CONSENTIMIENTO

Derecho de imagen

- SI NO Realización de fotografías por parte de E2 educación y Eventos en el Campamento Urbano.
- SI NO Realización de fotografías por parte de E2 educación y Eventos en en el Campamento Urbano, así como el uso de las mismas en la página web (www.e2educacion.com) y también en folletos o carteles informativos y/o publicitarios.
- SI NO Realización de fotografías por parte de E2 educación y Eventos en en el Campamento Urbano, así como su publicación en las siguientes redes sociales:

Facebook

La red social al ser norteamericana puede transferir datos a Estados Unidos por lo que le recomendamos conocer su política de privacidad
<https://es-es.facebook.com/privacy/explanation>

Instagram

La red social al ser norteamericana puede transferir datos a Estados Unidos por lo que le recomendamos conocer su política de privacidad
<https://es-la.facebook.com/help/instagram/155833707900388>

YouTube

La red social al ser norteamericana puede transferir datos a Estados Unidos por lo que le recomendamos conocer su política de privacidad
<https://www.youtube.com/yt/policyandsafety/es/policy.html>

AUTORIZACIÓN MADRE/PADRE/TUTOR/A

DNI madre/padre/tutor/a: _____ Fecha: _____

FDO:

Con mi firma declaro que todos los datos aportados en la presente ficha médica son verdad, no ocultando ningún dato que pueda ser relevante para la salud de mi hijo y/o para el resto de los participantes. Asimismo, eximo a E2 Educación y Eventos de toda responsabilidad derivada de la omisión, deliberada o no, por mi parte de los datos que aparecen en esta ficha médica.

1. Condiciones de inscripción

El participante queda inscrito al campamento una vez cumplimentados y entregados los siguientes documentos:

Hoja de inscripción y condiciones generales

Haber satisfecho el importe de la reserva

Fotocopia de la tarjeta sanitaria

Las inscripciones se pueden formalizar a través de los siguientes medios:

A través del teléfono 685 233 132

Enviando los originales por correo postal

Enviando los originales escaneados por correo electrónico a

campus@e2educacion.com

El campamento se abona según se indica en el dossier adjunto. No se confirma plaza alguna o no se considera una plaza totalmente cerrada hasta que no se satisface el importe total del campamento en los plazos que se indican.

2. Cancelación, no presentación o abandono del campamento por parte del participante.

En el caso que un participante cause baja, ésta debe ser notificada a E2 Educación y Eventos por escrito. Los gastos de cancelación que se fijan por la anulación de una plaza son los siguientes:

Si la cancelación se produce antes de 10 días o más al inicio de la actividad se devolverá el 100% del importe abonado.

Entre 9 días y 5 días al inicio de la actividad se devolverá el 50% del importe abonado.

Entre los 5 días y 1 día al inicio de la actividad no se devolverá cantidad alguna. El participante no tendrá derecho a devolución alguna cuando iniciado el campamento éste abandone el mismo por deseo propio o bien por motivos de expulsión del campamento.

3. Posibles expulsiones

Si el participante incumple las normas del Campus Urbano, podrá ser expulsado del campamento. Por otro lado, los gastos de indemnización por daños y perjuicios causados a terceros, y aquéllos que E2 Educación y Eventos se viera obligado a realizar como consecuencia de la actuación del participante, como otras responsabilidades debidas a la negligencia del mismo, correrán también a cargo de los padres o tutores legales.

4. Servicios que se incluyen

E2 Educación y Eventos se compromete a prestar a los participantes la totalidad de los servicios incluidos en el programa del campamento bajo las condiciones y las características explicadas:

- Seguro de responsabilidad civil y seguro de accidentes.

- Programa de actividades lúdicas y deportivas.

- Todo tipo de materiales específicos para el programa de actividades.

5. Servicios que se excluyen

Los gastos personales durante el campamento.

Servicio de transporte al campamento.

Seguro médico y medicamentos particulares.

6. Alteraciones del campamento

E2 Educación y Eventos se reserva el derecho de suspender el Campamento Urbano por no cubrir el mínimo de plazas requerido. En ese caso, E2 Educación y Eventos notificará al participante por escrito, 05 días antes al inicio de la actividad, la anulación del campamento al no haber alcanzado ese número de plazas, no teniendo obligación alguna de indemnizar al participante por esa causa. En este supuesto, el participante tiene derecho al reembolso de la cantidad abonada por el campamento.

7. Durante el campamento

En el dossier se explicitan y desarrollan los aspectos relacionados con la gestión, la organización, la metodología de intervención, las normas generales, y otros aspectos vinculados con el desarrollo del campamento. Se completa esa información con estas otras observaciones:

E2 Educación y Eventos no se hace responsable de ningún objeto de valor que los participantes lleven al campamento, ni en caso pérdida, rotura, robo o similar. Los participantes que utilicen gafas o lentillas deberán llevar otra de recambio. En caso de rotura o pérdida la organización no se hace responsable. E2 Educación y Eventos no se responsabiliza de las pérdidas de objetos personales y/o prendas de vestir que pudieran producirse durante el desarrollo del campamento. Los objetos perdidos o prendas que se encuentren están a disposición de las familias durante 30 días desde la finalización del Campamento Urbano. Pasado ese plazo, si los objetos o prendas no han sido reclamados, E2 Educación y Eventos los entregará a una entidad benéfica.

8. Actuación médica

En el caso de que mi hijo-a menor de edad se encuentre en situación de necesitar tratamiento médico, y/o de ser internado y/o intervenido quirúrgicamente sin que se haya podido localizar a sus padres o representantes legales, E2 Educación y Eventos queda suficientemente autorizado para adoptar las medidas que se consideren oportunas para la salud del mismo, siguiendo las oportunas indicaciones facultativas. No se facilitaran medicaciones que no hayan sido indicadas en la presente ficha de inscripción, o en su caso con una autorización posterior.

9. Protección de datos de carácter personal

En cumplimiento del Art. 5 de la Ley Orgánica 15/1999, de 13 de diciembre, de Protección de Datos Personales, le informamos que sus datos serán incluidos en un fichero confidencial, y van a ser tratados para la finalidad de gestión de clientes, cobros, facturación, mantenimiento, seguimiento de actividades e información de las distintas actividades que realiza la entidad. Del mismo modo, usted nos facilita datos de salud del participante, y al hacerlo, otorga su consentimiento expreso al tratamiento de este tipo de datos por ser necesario para el correcto desenvolvimiento de la actividad. Asimismo le informamos que puede ejercitar los derechos de acceso, cancelación, oposición y rectificación en los términos establecidos en la legislación vigente, enviando un e-mail a info@e2educacion.com.

10. Autorización para la cesión de datos

En atención a que resulta imprescindible y necesaria la comunicación de determinados datos relativos al participante, que deben conocer los coordinadores, los monitores, las empresas o entidades colaboradoras de E2 Educación y Eventos, al firmar estas condiciones generales los padres o tutores legales del participante autorizan expresamente a que puedan ser cedidos los correspondientes datos personales.

11. Autorización para la difusión de imágenes

De acuerdo con el derecho a la propia imagen regulado por la ley 5/1982 de 5 de mayo, al firmar estas condiciones generales, los padres o tutores legales del participante autorizan expresamente a E2 Educación y Eventos para que pueda obtener la imagen de su hijo/a durante el campamento (mediante fotografías y/o vídeos), con la finalidad de difundirlas en sus medios de comunicación (página web, blog, redes sociales, revistas, vídeos, publicidad corporativa u otros medios) dado el carácter divulgativo y el interés cultural de los citados medios de comunicación, la ausencia de menoscabo en la honra o reputación del menor por las citadas actividades, y no siendo la misma contraria a los intereses de su hijo/a, en conformidad con lo establecido en el artículo 3.1 de la Ley Orgánica 1/1982, de 5 de mayo, y 162. 1º del Código Civil.

12. Resolución de conflictos

Cualquier reclamación sobre el campamento deberá realizarse por escrito en los 10 días posteriores a la terminación del mismo, comprometiéndose E2 Educación y Eventos a dar respuesta en un plazo máximo de 30 días a contar desde la fecha de recepción de la reclamación. Asimismo, cualquier conflicto que pudiera surgir entre las partes con motivo de la interpretación, cumplimiento y ejecución del presente contrato será resuelto por los Órganos Jurisdiccionales competentes de Oviedo según la legislación aplicable.

13. Condiciones particulares del campamento

La inscripción y participación en la actividad de campamento implica la total aceptación de las normas de E2 Educación y Eventos y de las entidades colaboradoras.

ACEPTACIÓN DE CONDICIONES

La participación en nuestros programas implica la aceptación de todas las condiciones expuestas en la hoja de inscripción.

Nombre y apellidos del Padre/Madre/Tutor/a:

.....

DNI del Padre/Madre/Tutor/a:

.....

Fdo.:

Acepto y conozco las condiciones del programa

TELÉFONO DE EMERGENCIA
673 497 253

ATENCIÓN AL CLIENTE
campus@e2educacion.com



FICHA MEDICACIÓN ÚLTIMA HORA

T. 685 23 31 32 | info@e2educacion.com | www.e2educacion.com

Por la presente, D./Dña.

en calidad de madre/padre/tutor legal (tache los que no procedan) del alumno/a

.....
participante en el programa CAMPAMENTO URBANO SEMANA SANTA COLEGIO NAZARET del 11/04/2022 al 13/04/2022 autorizo al personal de la actividad a que le proporcionen las medicinas que a continuación se detallan en las horas indicadas.

Dichas medicinas serán entregadas al coordinador, indicando el nombre del alumno en el exterior.

MEDICAMENTO	DOSIS	HORA	OBSERVACIONES

El personal de CAMPAMENTO URBANO SEMANA SANTA COLEGIO NAZARET no facilitará medicaciones que no se hayan autorizado en la FICHA DE INSCRIPCIÓN o en la presente hoja. Todas las medicinas deben ser aportadas por el alumno.

Con mi firma declaro que todos los datos aportados en la presente autorización son verdad, no ocultando ningún dato que pueda ser relevante para la salud de mi hijo y/o para el resto de los participantes. Asimismo, eximo a CAMPAMENTO URBANO SEMANA SANTA COLEGIO NAZARET de toda responsabilidad derivada de la omisión, deliberada o no, por mi parte de los datos que aparecen en esta autorización.

AUTORIZACIÓN PADRE/MADRE/TUTOR/A

DNI padre/madre/tutor/a:

Fecha:

FDO:



E2 EDUCACIÓN Y EVENTOS ES...

CAMPAMENTOS VIAJES DE ESTUDIO COLONIAS URBANAS INGLÉS EVENTOS TEAM BUILDING
EXTRAESCOLARES INCENTIVOS DE EMPRESA AVENTURA ANIMACIÓN INFANTIL CUMPLEAÑOS
BODAS AVENTURA FIESTAS ESCOLARES COMUNIONES CENTROS SOCIALES LUDOTECA
TALLERES EXCURSIONES



E2 EDUCACIÓN Y EVENTOS

T. 685 23 31 32

INFO@E2EDUCACION.COM

WWW.E2EDUCACION.COM